



EVALUACIÓN DE GASES  
DE EFECTO INVERNADERO  
CARTERA FINANCIADA 2022

2022





Global Alliance for  
Banking on Values



PCAF

Partnership for  
Carbon Accounting  
Financials

# EVALUACIÓN DE GASES DE EFECTO INVERNADERO

## CARTERA FINANCIADA 2022



Es motivo de orgullo para Banco Popular ser una institución de banca basada en valores que busca promover el cuidado del medio ambiente y reducir el impacto del cambio climático, nuestro compromiso como miembro de Global Alliance for Banking on Values (GABV) y fuerte promotor en la 3C Initiative que comprende la evaluación y divulgación del impacto climático de nuestra cartera, nos impulsa a ser transparentes y presentar nuestro segundo Reporte de Emisiones GEI Financiadas.

En 2021-2022 realizamos nuestro primer ejercicio de contabilización de emisiones GEI aplicando el Estándar Partnership for Carbon Accounting Financial (PCAF) con el apoyo continuo de Global Alliance for Banking on Values, el estándar combina el conocimiento de la industria financiera con las mediciones del Protocolo GHG, logrando de conformidad cumplir con los requerimientos establecidos en el Estándar de Contabilidad e Informes de la Cadena de

Valor Corporativa (Alcance 3), en esa ocasión evaluamos una muestra de los proyectos financiados en nuestra cartera agropecuaria tomando los factores de ingresos, patrimonio y deudas del cliente para el cálculo de la fórmula, al mismo tiempo que se contabilizan las emisiones del sector de alcance 3 indirecto.

Para la medición de las emisiones de gases de efecto invernadero financiadas para el año 2022-2023, Banco Popular nuevamente en colaboración con GABV, utilizamos el Estándar Partnership for Carbon Accounting Financial (PCAF) aplicando la metodología Business loans and unlisted equity con factores de emisión de alcance 1 y alcance 2 en nuestra cartera, evaluando la actividad y destino económico de nuestros clientes, siendo considerada actualmente de Score 5.



# EVALUACIÓN DE GASES DE EFECTO INVERNADERO

## CARTERA FINANCIADA 2022

Proceso para la contabilización de emisiones GEI bajo el estándar PCAF

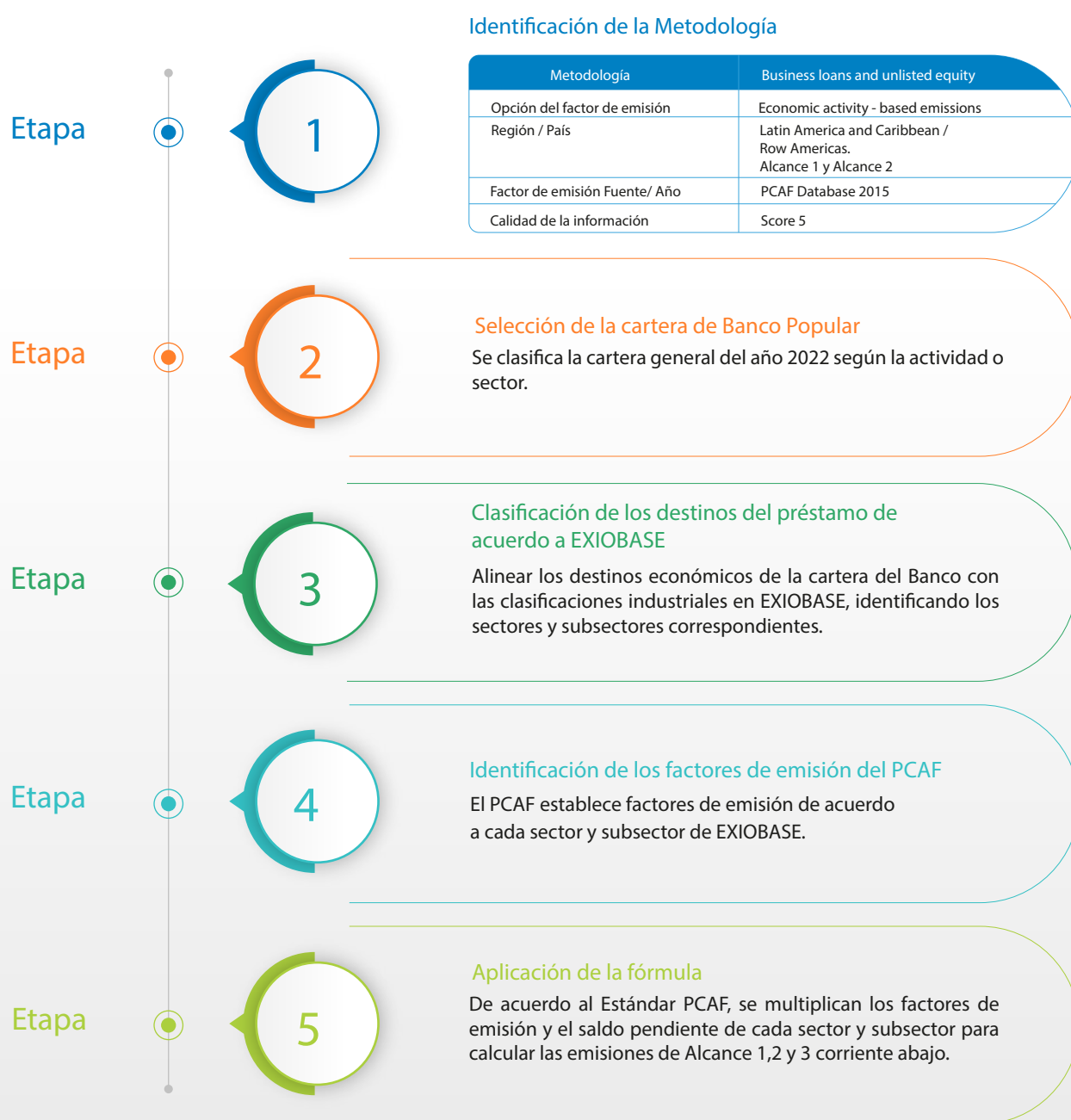

# EVALUACIÓN DE GASES DE EFECTO INVERNADERO CARTERA FINANCIADA 2022

## Resultados

El 2do ejercicio de aplicación de metodología estándar PCAF dio como resultado la huella de carbono de:

2,655 TCO2e del total de la cartera

A continuación, se presentan los 5 principales sectores que generan las mayores emisiones GEI absolutas en los alcances 1+2 corriente abajo son los siguientes:

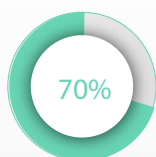

Agricultura, caza silvicultura y pesca

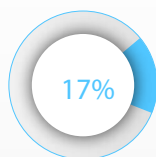

Venta, mantenimiento y reparación de vehículos; combustible; comercio; Hoteles y restaurantes.

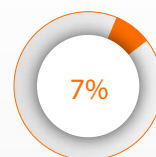

Transporte

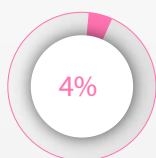

Fabricación y reciclaje

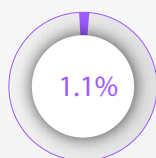

Administración pública; educación; salud; recreación; otros servicios.

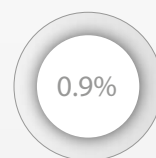

Otras actividades

El sector que produce mayor emisión de gases de efecto invernadero es la agricultura, caza, silvicultura y pesca con un 70% en el alcance 1 y 2, el segundo segmento con mayor impacto es venta, mantenimiento y reparación de vehículos; combustibles; comercio; hoteles y restaurantes con un 17%, esto debido a que la naturaleza de las actividades interactúa directamente con el ambiente.

# EVALUACIÓN DE GASES DE EFECTO INVERNADERO

## CARTERA FINANCIADA 2022

### Participación de la cartera de Banco Popular

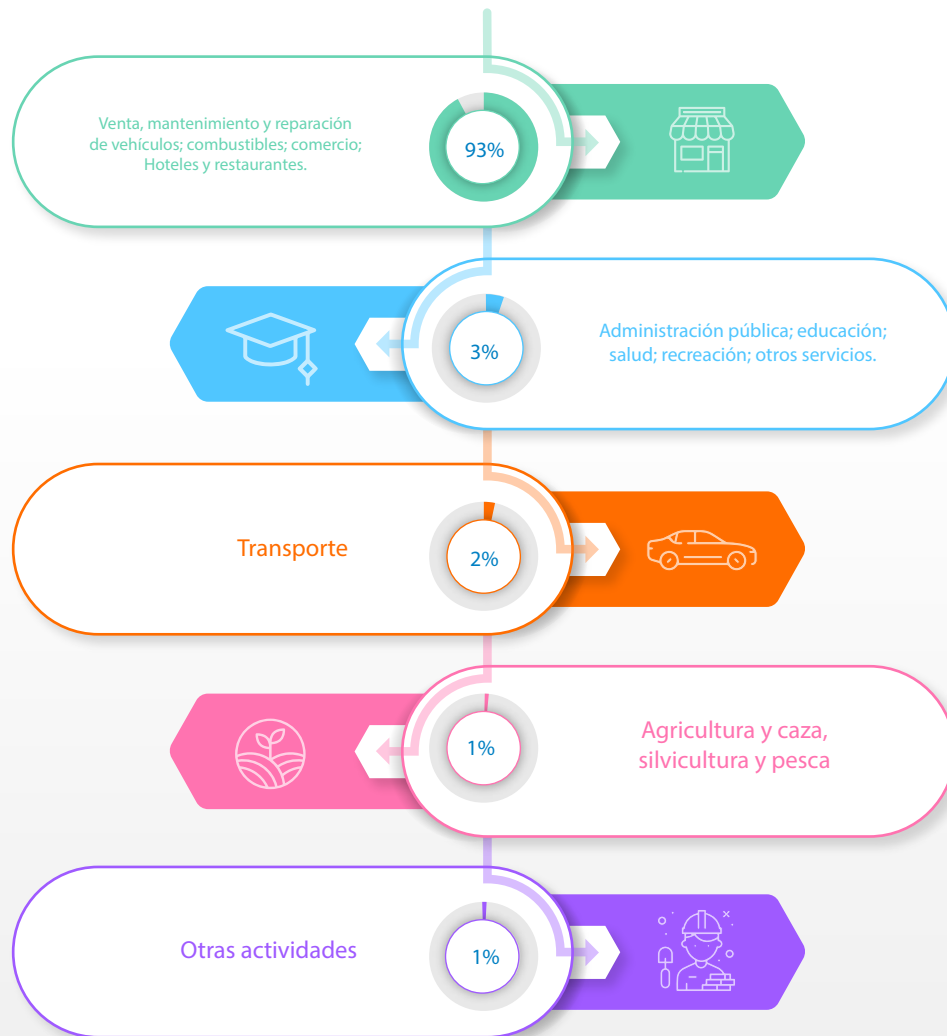

El 93% del portafolio de Banco Popular está compuesto por clientes con actividades de venta, mantenimiento y reparación de vehículos; combustibles; comercio; hoteles y restaurantes y transporte, lo que representa una emisión de 0.0 toneladas de CO<sub>2</sub>e por cliente, el segundo rubro con un 3% de participación de cartera se encuentra en el sector Administración pública, educación, salud, recreación y otros servicios, representando una emisión de 0.1 toneladas de CO<sub>2</sub>e por cliente.



# EVALUACIÓN DE GASES DE EFECTO INVERNADERO

## CARTERA FINANCIADA 2022

### Conclusiones

El sector de Agricultura, ganadería, silvicultura y pesca debido a la naturaleza de las actividades es el principal generador de emisiones absolutas (1,868 TCO<sub>2</sub>e) y dentro del total de la cartera de Banco Popular cuenta con una participación de solo el 1%.

El sector de Venta, mantenimiento y reparación de vehículos; combustible; comercio; Hoteles y restaurantes tiene la mayor participación (93%) de la cartera financiada y es el segundo sector con las emisiones absolutas más altas (439 TCO<sub>2</sub>e).

El sector transporte cuenta con el tercer lugar en emisiones absolutas más altas (196 TCO<sub>2</sub>e) y ocupa el tercer lugar de participación (2%) del total de la cartera.





Reporte de Emisiones GEI 2022  
Banco Popular  
Col. Castaños Sur Avenida Ramón Ernesto Cruz, Tegucigalpa,  
Distrito Central, Honduras.  
Código Postal 11101 Tel. +504 2276-8140  
[www.bancopopular.hn](http://www.bancopopular.hn)

